Geltungsbereich 4. Änderung Flächennutzungsplan „Diverse Teilbereiche und Solarkraftwerk“ ,

Gemeinde Borgdorf-Seedorf

Geltungsbereich „Diverse Bereiche“

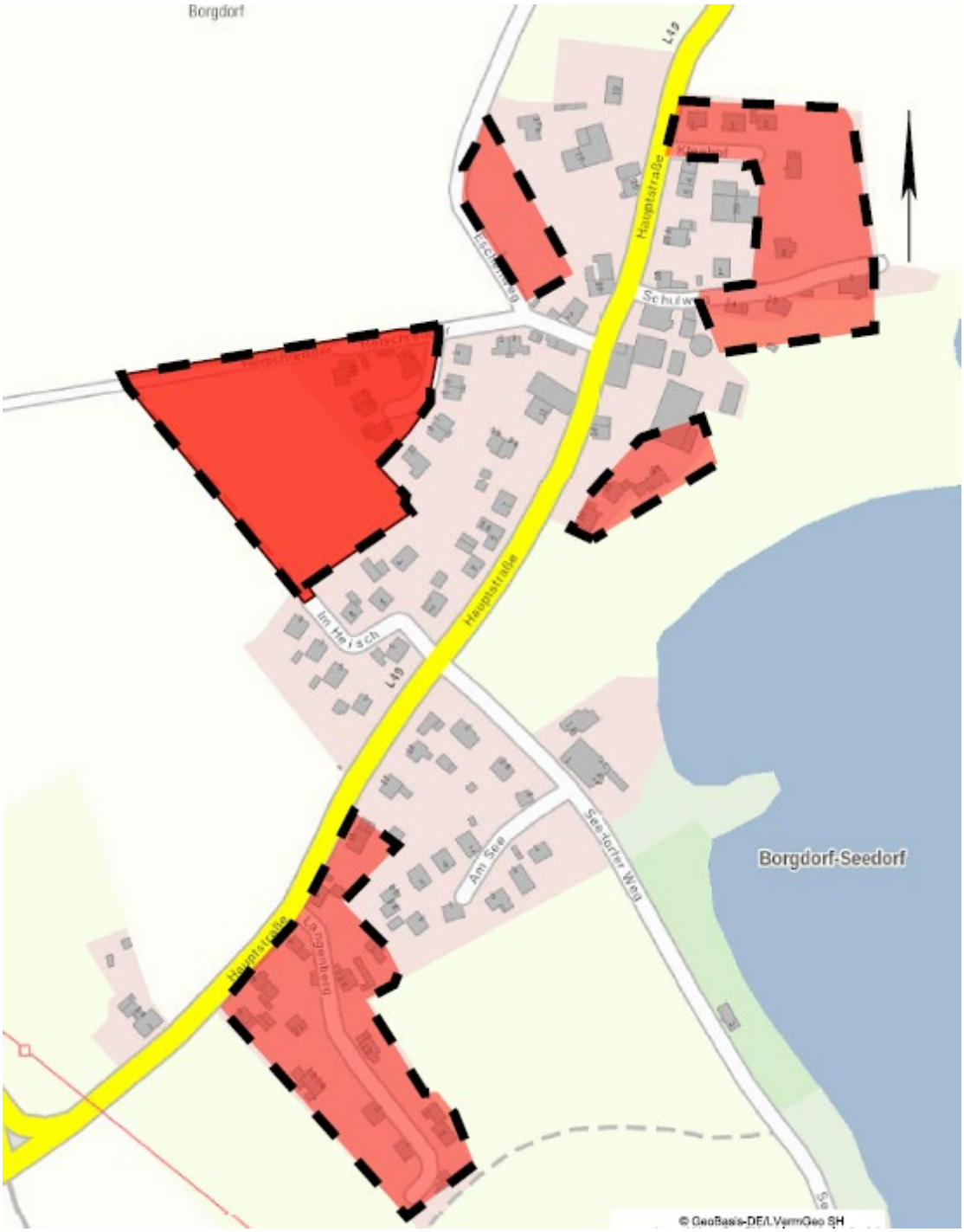
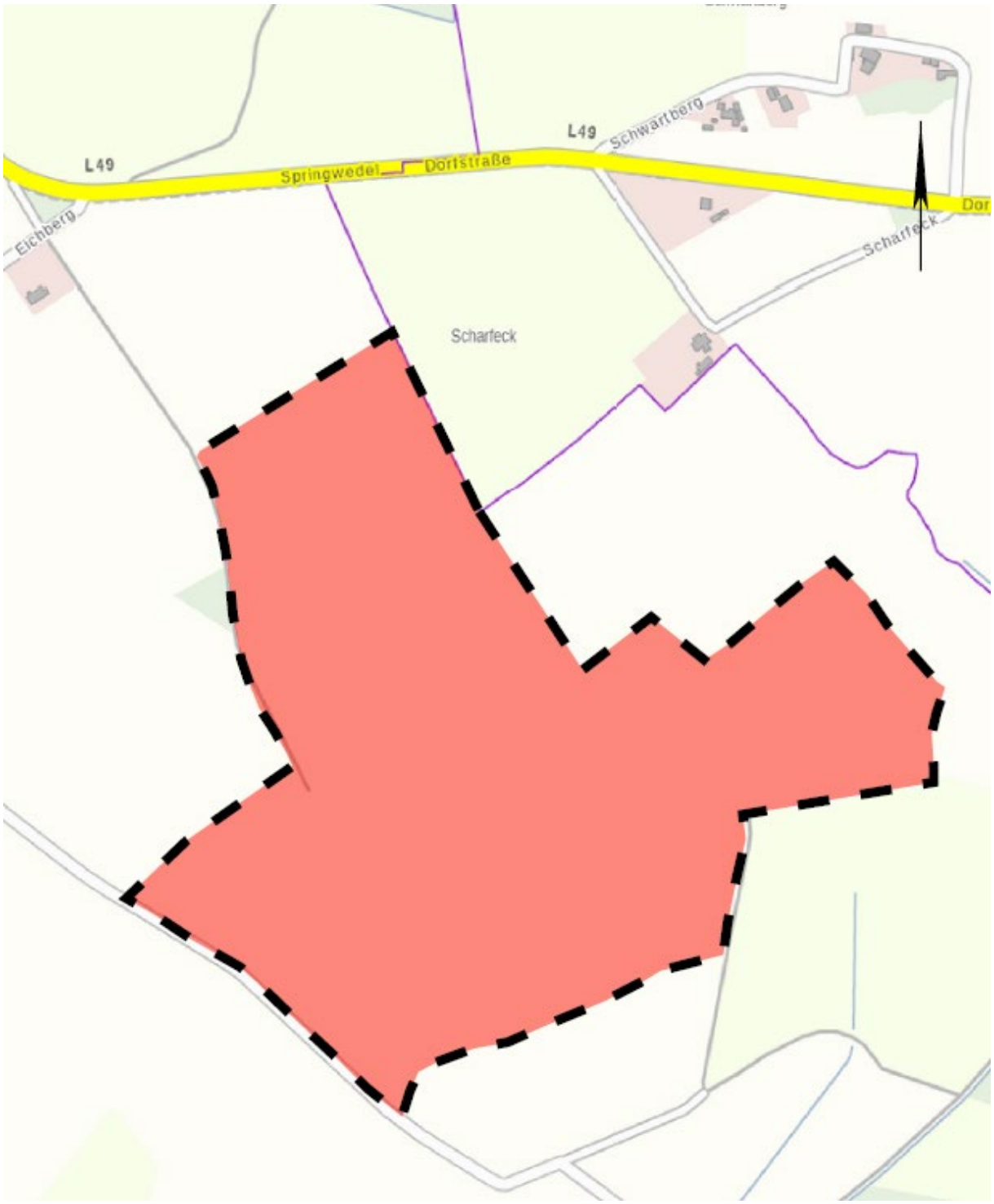
Geltungsbereich „Solarkraftwerk“